



Region Slezská brána



Tato aktivita je spolufinancována z rozpočtu Moravskoslezského kraje (programu Podpora obnovy a rozvoje venkova Moravskoslezského kraje 2021) a z rozpočtu Regionu Slezská brána

ZŠ VRATIMOV

Datyňská 690

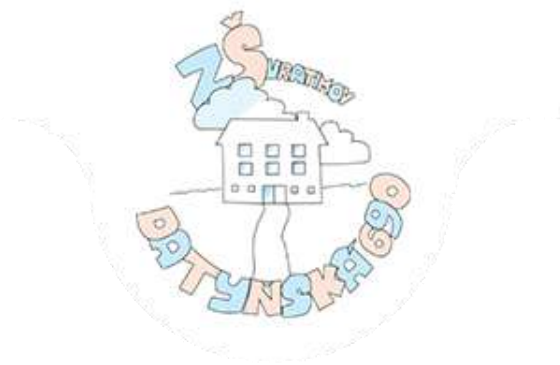

Trasa výletu

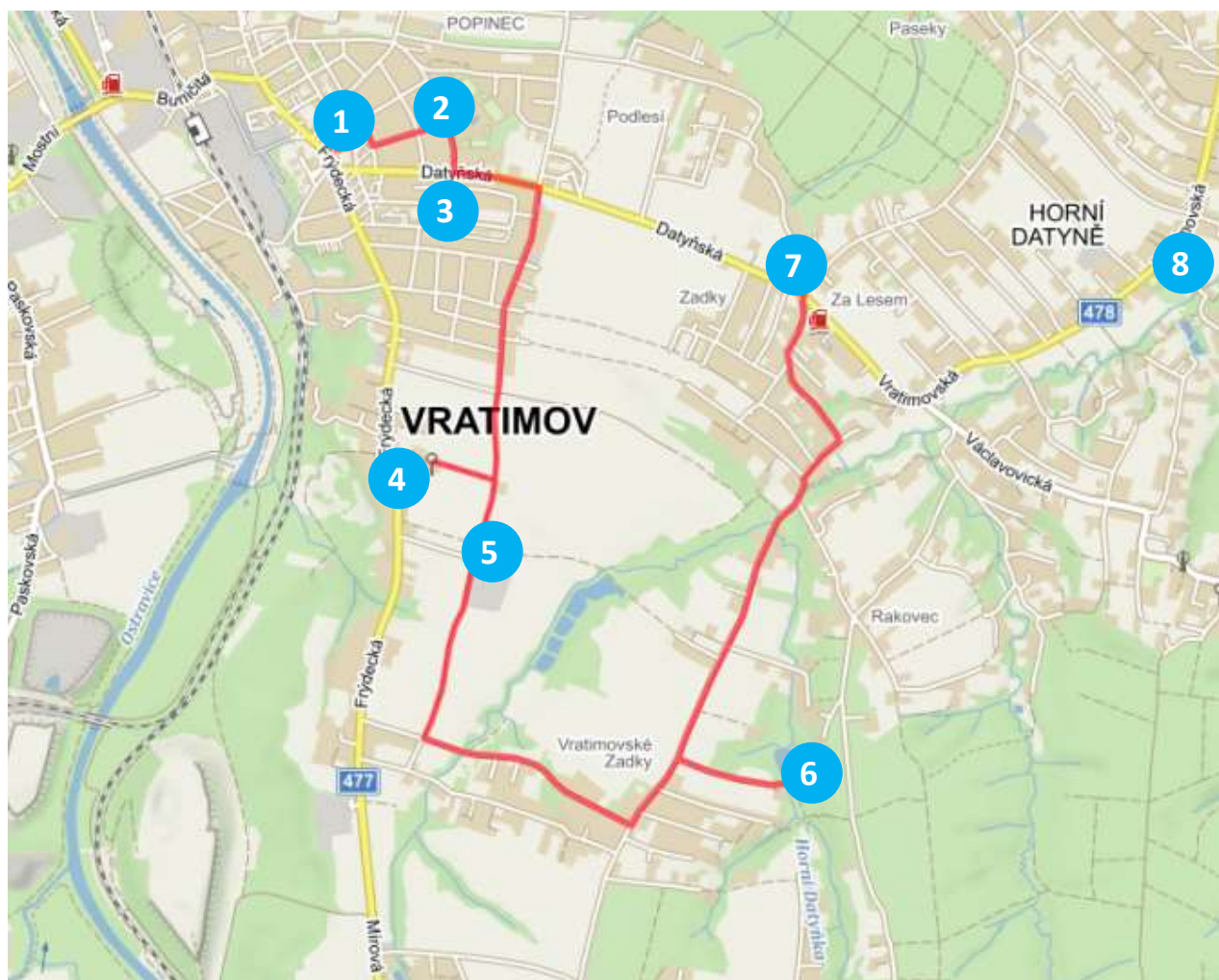

Trasa za pěkného počasí :

1. Vratimov náměstí (historie města)
2. Sportovní areál
3. ZŠ Datyňská
4. Vodárenská věž s prohlídkou
5. Lípa na Příčnici a info tabule s panoramatem Beskyd
6. Roubenka U Rybníka
7. Restaurace Koliba- autobus
8. Horní Datyně větrný mlýnek

Za špatného počasí bych vynechala Roubenku U Rybníka, čímž by se trasa zkrátila asi o 2 km. Případný oběd by mohl být v restauraci Koliba, kde by se to dalo domluvit. Pokud bychom měli k dispozici autobus, mohl by nás svézt od školy k vodárenské věži a pak do Horních Datyň.

Celková délka výletu za pěkného počasí je 8,2 km a časová náročnost je přibližně 4 hodiny. Trasou by provázeli a výklad k jednotlivým stanovištím by měli žáci a žákyně 9.A naší školy.

Časový harmonogram za pěkného počasí :

- | | |
|---------------|---------------------------------------------------------------------|
| 8,00 | 1. Náměstí ve Vratimově (uvítání, historie, charakteristika města) |
| 8,20 – 8,50 | 2. Sportovní areál |
| 8,45 – 8,50 | 3. Škola |
| 9,20 - 9,25 | 4. Na Příčnici (panorama Beskyd, lípa) |
| 9,30 – 10,00 | 5. Vodárenská věž (prohlídka) |
| 10,30 - 10,45 | 6. Roubenka U Rybníka |
| 11,15 – 11,20 | zastavení u farmy (ovce, kozy, poníci, krocani, krávy apod.) |
| 11,40 – 12,00 | Restaurace Koliba (možnost oběda, občerstvení) |
| 12,30 | autobusem do Horních Datyň(větrný mlýnek) |

Za deštivého počasí :

- | | |
|---------------|-----------------------------------------------------------------|
| 8,00 – 8,50 | stanoviště 1,2,3 beze změny |
| 9,00 - 10,00 | autobusem k Vodárenské věži (prohlídka, lípa, panorama Beskyd) |
| 10,50 – 11,00 | autobusem do Horních Datyň |
| 12,00 | Restaurace Koliba |